

ESCAPISTA- NEPTUNIANO

(de la concepción a los primeros días de vida)

Son las personas que no saben enfrentar a los problemas, se evaden o pretenden que "todo esta bien" en vez de "sentir", asimilar, trabajar y liberar las emociones tanto positivas como no positivas en las experiencias de la vida cotidiana.

La evasión puede ser por drogas, alcoholismo, trabajo, fantasías excesivas, televisión o todo lo que evite la confrontación de las responsabilidades propias del proceso de maduración.

PORQUE SE GENERA ESTA ESTRUCTURA DE CARACTER

- Terror existencial o problemas en el proceso de nacimiento o embarazo.
- Es concebido sin amor o por violencia
- Rechazo por ser del sexo que no querían
- Dolor emocional en el vientre materno.

BASE PSICOLÓGICA

- Miedo a la vida.
- Necesidad de escapar a la realidad
- Sentimientos de no ser querido, aceptado, no ser bueno, no pertenencia, auto rechazo, miedo o ansiedad.
- Desconocimiento de la tierra
- Usa lenguaje despersonalizado
- Rechaza antes de ser rechazado
- Intellectualiza o fantasea para no sentir

DONES

- son espirituales con un profundo sentido de la finalidad y propósito de su vida.
- Aportan un toque espiritual o sutil a las cosas terrenales
- Creativos y de grandes ideales
- Sensibilidad y talentos diversos aunque le cuesta integrarlos en un solo Ser.

DEFENSA ENERGÉTICA

Elirse hacia arriba, salirse del cuerpo, autoprotección "pegándose" a su energía.

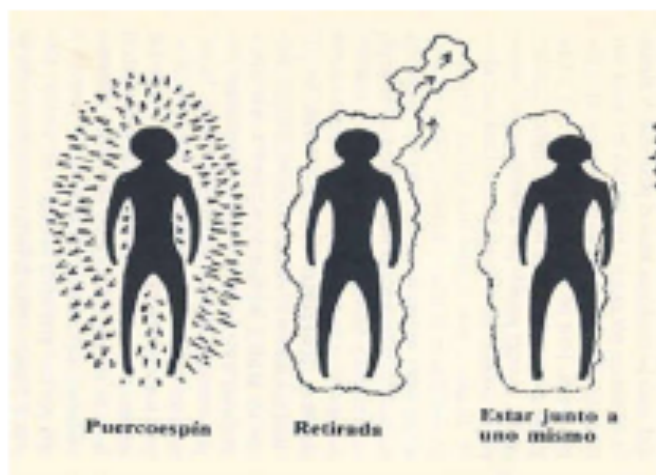

CREENCIA EMOCIONAL

Su mundo interior es mas importante que las relaciones mundanas con otras personas. Poca comunicación con sus emociones profundas.

CARACTERÍSTICAS FÍSICAS

- *Mirada lejana.*
- *Poca energía y fuerza física, articulaciones débiles.*
- *desbalanceo, extremadamente delgado,*
- *a veces se ven como si su cuerpo no fuera de ellos.*

ACTIVIDAD DE LOS PROCESOS MENTALES

intuición

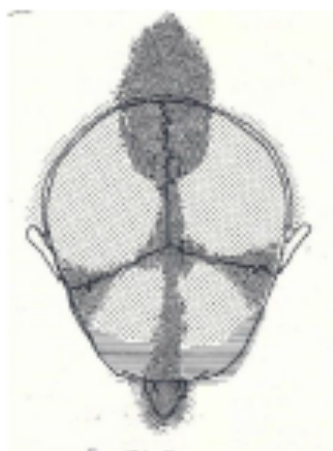

visión

vca



análisis

COMO SANAR

Reafirmar su realidad espiritual. Debe existir una relación segura y amorosa que ayude a asumir la responsabilidad que cada compromiso implica. Amarse a si mismo y a la vida. Trabajar su primer centro de energía para que se active y fortalezca con ejercicio, trabajo de las tres mentes en equilibrio, trabajar su sensualidad y hacer que la persona se sienta segura de estar en su cuerpo. Reprogramar su mente y emociones a que el proceso de vida tiene sus altas y sus bajas y a aceptar que el enfrentar los problemas cotidianos te hacen mas fuerte y ayudan al proceso de maduración y esa decisión la debe tomar cada individuo. Retener sus fugas de energía y cargarlo, reforzar sus límites.

TAREA PERSONAL

- *Enfrentar sus miedos y rabia interiores que bloquean su gran creatividad.*
- *El temor mantiene separadas a sus partes por el miedo que le inspira la poderosa reunión de talentos creativos*
- *Materializar, hacer tangible su espiritualidad en el mundo material. Lo puede hacer expresando su realidad espiritual a través de la creatividad, escribiendo, inventando, ayudando a la gente, etc.*



necesidad de seguridad y protección

miedo

ira por no satisfacción de su necesidad

me abiso o me enredo

MASCARA DEL ESCAPISTA



¡No soy real, existe
Tu tiempo existe
Te rechazaré, antes de que me rechases

Círculo de sanación

Miedo de vivir.

Amar no es seguro

- Me conecto a la
vida y a las
personas.

- vivo plenamente
- estoy aquí y ahora

Me evado

No enfrento los problemas
Fantasías o expectativas

Expectativas no cumplidas
No intimidad = no unión
Enojo por evasión

NECESITADO-VENUSINO

(del momento del nacimiento al año)

Para estas personas existe una gran necesidad de ser amado y aceptado, desea a toda costa tener o mantener una relación aunque sea disfuncional. Existe un vacío emocional en su vida que desean llenar con afecto, cosas, logros, etc. nunca es suficiente para ellos, siempre quieren más, son compulsivos.

PORQUE SE GENERA ESTA ESTRUCTURA DE CARÁCTER

- Necesidades físicas, energéticas o emocionales no satisfechas el primer año de vida. "Daba a pesar de sí" "había como que daba"
- Falta de atención, despertar y sentirse solo.
- Vivir en ambiente inestable, inseguro o estresante
- Llorar porque necesita algo y nadie responde a esa necesidad
- No le hicieron sentir que era especial.

BASE PSICOLÓGICA

- Necesita, quiere, aunque a veces no sabe que
- Tiene un sentimiento de abandono o de no ser lo suficientemente importante para ser atendido y satisfecho.
- Depresión, fatiga, adicciones orales, necesita ser tocado
- Usa el sexo como medio de contacto
- Ante conflictos reacciona con histeria o suoción
- Tiene miedo de no cuidarse a sí mismo
- Prefiere relaciones disfuncionales antes que estar solo
- Tiene miedo a pedir pues está seguro que no se lo darán
- Dependiente emocionalmente, se huelga
- Agresividad atenuada,
- Se finge independiente pero se desploma bajo presión

DONES

- son muy entregados, dan todo a sus seres queridos
- gran sensibilidad ante las necesidades de los demás.
- gran capacidad de amar. Gran capacidad de aceptar a los demás
- son sensuales y disfrutan los momentos de intimidad
- movimientos lentos, pausados, felinos
- gran sentido de la belleza
- buscan armonía
- son detallistas, saben como hacer sentir especial a los demás

DEFENSA ENERGÉTICA

Necesita succionar atención, cariño y energía de los demás. Con la mirada o a través de la plática quiere "atraparte" para llenarse o refugiarse. Si es muy fuerte esta necesidad los demás pueden sentir como les "ohupa" la energía. El mensaje seña "Dame de ti, te necesito, me lo debes, no me das lo que necesito".

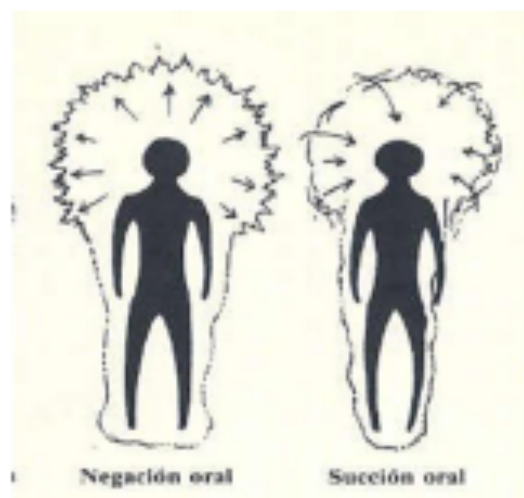

CREENCIA EMOCIONAL

"yo se que no voy a obtener lo que quiero" "Se que al final me vas a dejar", cuando se derumban emocionalmente oonoluyen "no voy a pedir lo que necesito porque no lo voy a obtener" "si me amas, debes darme lo que necesito"

CARACTERÍSTICAS FÍSICAS Y ENERGETICAS

- La parte del pecho puede verse hundida,
- Delgados
- Sensuales o desgarbados
- músculos sin fuerza.
- pueden proyectar temura y ganas de protegerlos

ACTIVIDAD DE LOS PROCESOS MENTALES

Intuioión

visión

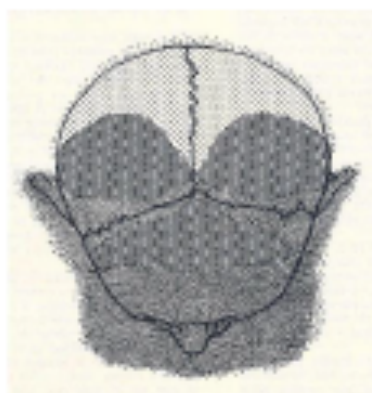

lógica

análisis



COMO SANAR

Apoyándolo con una relación que le brinde la experiencia de ser apoyado y ayudado a que se sienta "lleno" . Necesitan aprender a nutrirse a si mismos y a ser autosuficientes. Si alguna relación les brinda la experiencia de ser sostenidos y nutridos cuidar de que no se genere una dependencia que aumente la patología, sino por el contrario que este apoyo sea su base para una autosuficiencia, como enseñar a caminar a un bebé, se le da la mano al principio hasta que esta fuerte para soltarse por si mismo.

TAREA PERSONAL

- *Aprender a atender sus necesidades personales*
- *Reconocer y agradecer lo que tiene*
- *Confiar en la abundancia infinita del universo*
- *Aprender a recibir en vez de arrebatarse o exigir*
- *Pedir en lugar de "esperar"*
- *Sentirse completo por si mismo*
- *Aprender a dar y recibir*

Formación de la coraza



abandono, necesidad protección

vacío, añoranza

agresión, amargura

Mascara



estoy satisfecho y pleno

cuida de mí

no te necesito no te pediré

Círculo de sanación

